

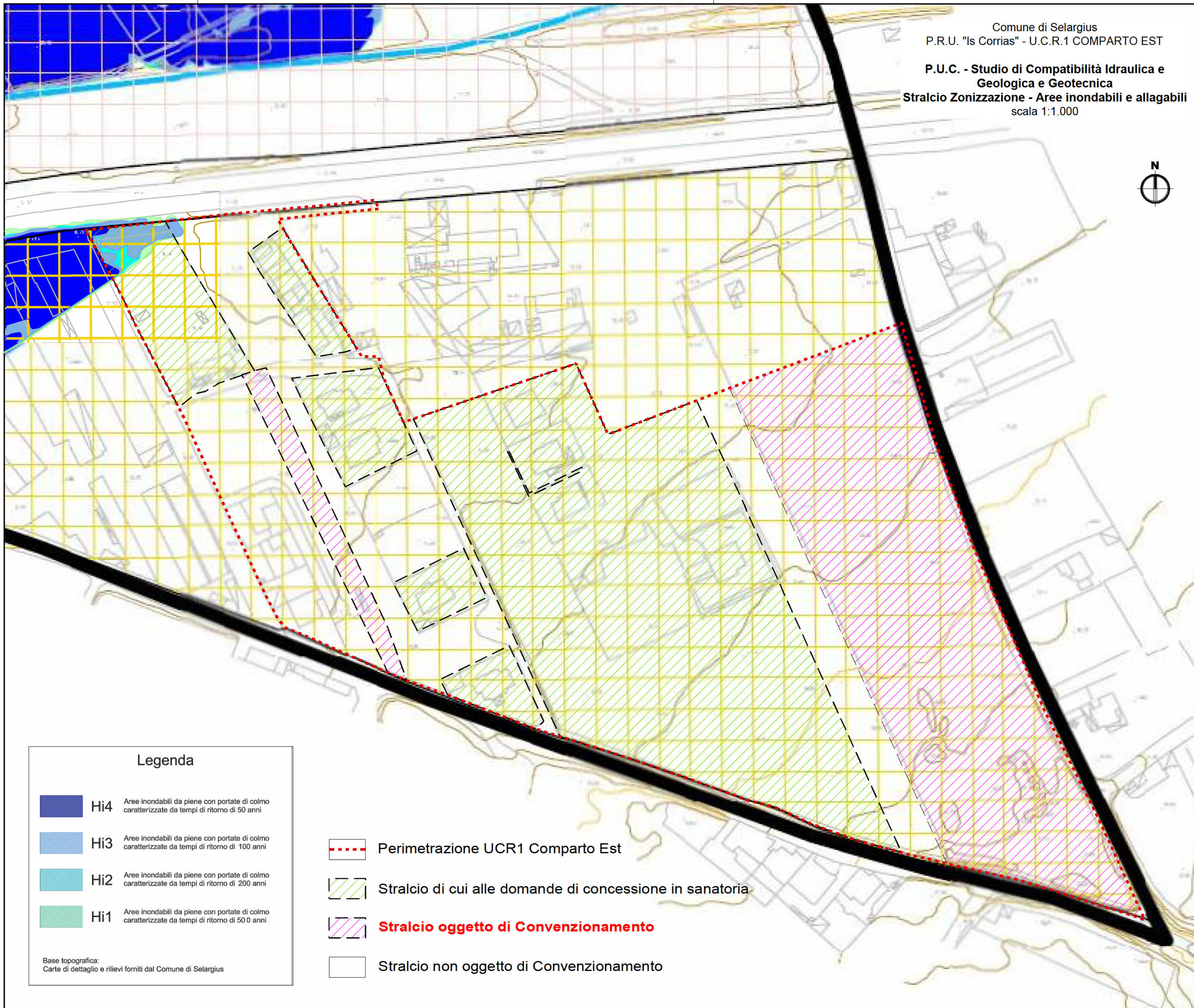



Comune di Selargius
P.R.U. "Is Corrias" - U.C.R.1 COMPARTO EST
P.U.C. - Studio di Compatibilità Idraulica e
Geologica e Geotecnica
Stralcio Zonizzazione - Aree inondabili e allagabili
scala 1:1.000



Legenda

-  **Hi4** Aree inondabili da piene con portate di colmo caratterizzate da tempi di ritorno di 50 anni
-  **Hi3** Aree inondabili da piene con portate di colmo caratterizzate da tempi di ritorno di 100 anni
-  **Hi2** Aree inondabili da piene con portate di colmo caratterizzate da tempi di ritorno di 200 anni
-  **Hi1** Aree inondabili da piene con portate di colmo caratterizzate da tempi di ritorno di 500 anni

-  Perimetrazione UCR1 Comparto Est
-  Stralcio di cui alle domande di concessione in sanatoria
-  **Stralcio oggetto di Convenzionamento**
-  Stralcio non oggetto di Convenzionamento

Base topografica:
Carte di dettaglio e rilievi forniti dal Comune di Selargius



COMUNE DI SELARGIUS
Provincia di Cagliari

P.R.U.
Piano di Risanamento Urbanistico
"Is Corrias"
U.C.R.1 - COMPARTO EST

PROPOSTA DI VARIANTE URBANISTICA

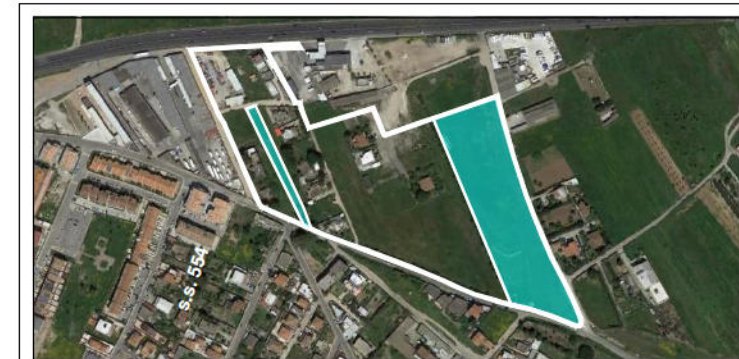

**PROPOSTA CONVENZIONAMENTO
STRALCIO**

**Stralcio Zonizzazione
Aree inondabili e allagabili**

P.U.C. - Studio di Compatibilità Idraulica e Geologica e Geotecnica

Studio LOBINA

Architettura
Urbanistica
Ingegneria
09047 Selargius (CA)
Via Trieste, 93
Telef. 070-84.65.17
Telefax 070-85.38.28
E-mail: studilobina@tiscali.it

L'Ufficio Tecnico

Allegato Tavola

B 03

I Progettisti

Arch. Luigi Lobina

Scala

1: 1.000

File

Selargius \ 3 -
IS CORRIAS UCRI
EST\

Il Committente:

Sig. CANNAS FRANCO
Soc. RE.MO. S.R.L.

Data

Ott. 2017

Agg.to